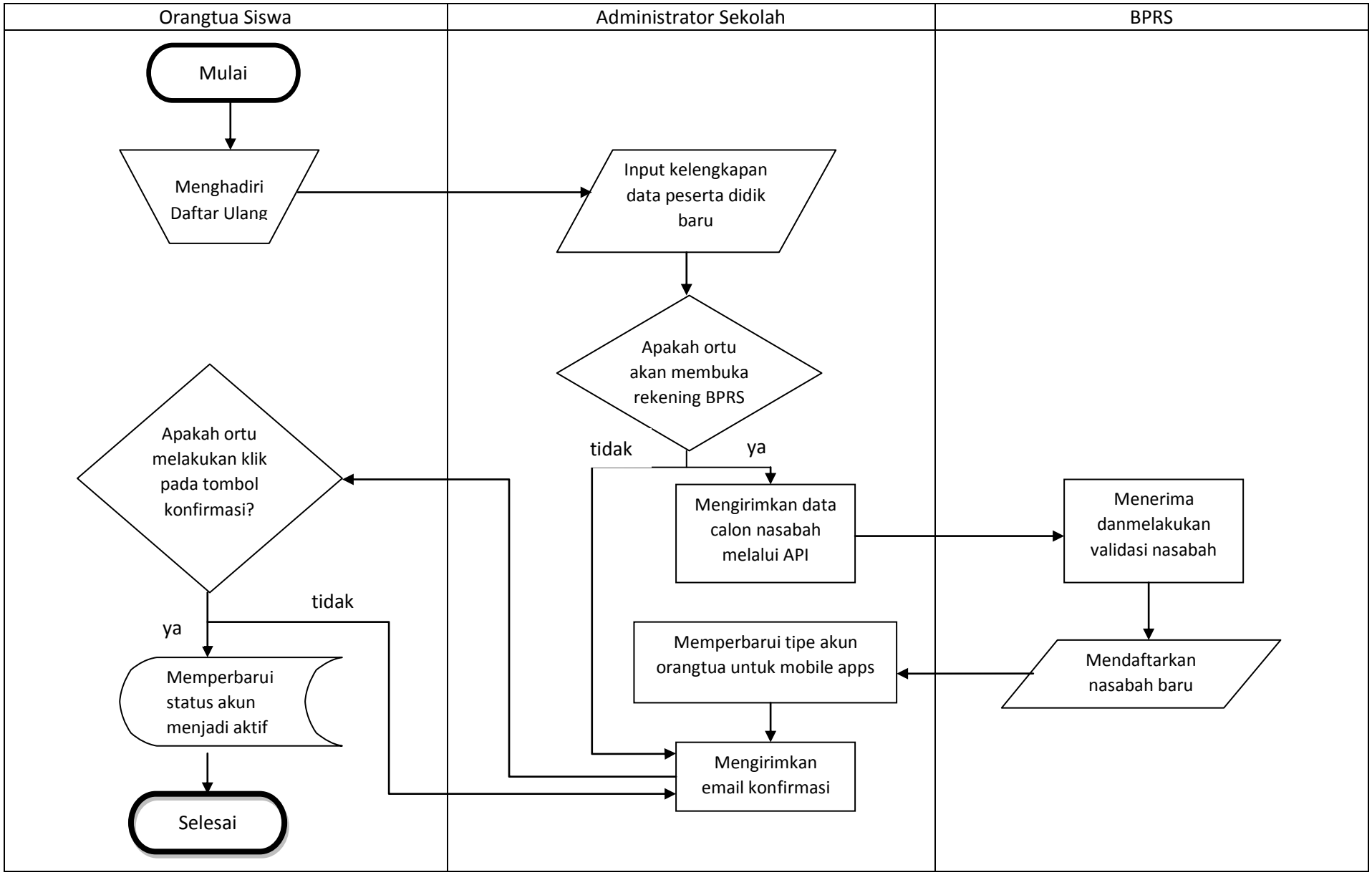
Orangtua Siswa
Administrator Sekolah
BPRS
Mulai
Menghadiri Daftar Ulang
Input kelengkapan data peserta didik baru
Apakah ortu akan membuka rekening BPRS
tidak
ya
Mengirimkan data calon nasabah melalui API
Menerima danmelakukan validasi nasabah
Mendaftarkan nasabah baru
Memperbarui tipe akun orangtua untuk mobile apps
Mengirimkan email konfirmasi
Apakah ortu melakukan klik pada tombol konfirmasi?
tidak
ya
Memperbarui status akun menjadi aktif
Selesai